



ROTARY CLUB di Bassano del Grappa

2060° Distretto Italia

Anno Rotariano 2015-2016 - 60° del Club

Presidente Andrea Riccardo Minchio

Bollettino n° 1 del 06 luglio 2015 - Visita alla Palude di Onara

PARCO PALUDE DI ONARA Irrinunciabile patrimonio naturale e storico, da conoscere e sostenere.

Qui è sorto il primo castello degli Ezzelini...

L'annata di Presidenza di Andrea Minchio comincia dalla Palude di Onara, una realtà di indubbio valore naturalistico e storico che merita di essere conosciuta e visitata. A pochi chilometri da Bassano, è situata a Onara, in comune di Tombolo, presso la linea delle risorgive di falda acquifera. Un piccolo gruppetto di soci, accompagnati da amici del Lions e degli Amici Musei di Bassano, parte alla scoperta del Parco. "L'area di pertinenza della palude -ci spiega il dott. Marco Zanella, uno dei volontari- occupa circa centoventi ettari; la parte di interesse naturalistico, più o meno conservata, consiste però in circa cinquanta ettari: di questi solo la metà appartiene al comune. È in tale contesto che sono stati attuati vari progetti di

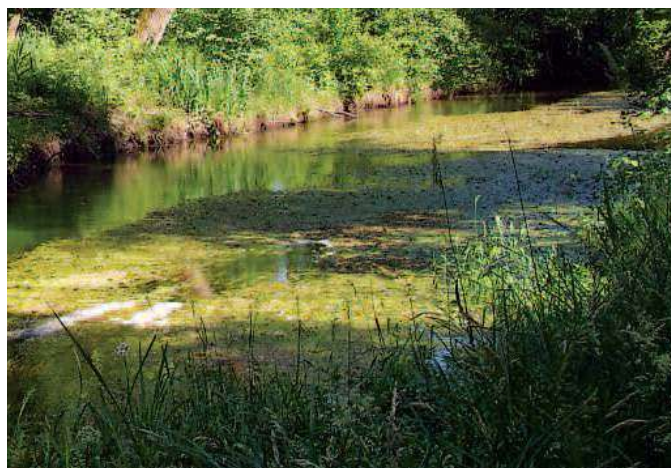

01 - Rotary Club



Rotary Club - Bassano del Grappa

Cappella Mares, Via Ca' Erizzo, 35
36061 Bassano del Grappa (VI)
CF 91014130248
IBAN: IT40K0557260162CC0150179502

Segretario: Gianluca Gabellini

segretario.gabellini@libero.it - Cell. 349 6658373
Viale Venezia, 49 - 36061 - Bassano del Grappa (VI)
bassano.rotary2060.eu
[facebook Rotary Bassano del Grappa](#)



ROTARY CLUB di Bassano del Grappa

2060° Distretto Italia

Anno Rotariano 2015-2016 - 60° del Club

Presidente Andrea Riccardo Minchio



salvaguardia e visitabilità: ripristini ambientali, percorsi su viottoli e passerelle in legno, tabelloni didattici lungo i percorsi. Un lavoro concepito per consentire la conoscenza di un raro biotopo, caratterizzato da ambienti microclimatici freddi generati dalle polle di risorgiva e rifugio di un particolare tipo di flora relitta dai cicli glaciali". L'istituzione formale del parco, con la definizione di "Riserva Naturale Regionale di Interesse Locale", è stata deliberata dal Comune di Tombolo nel 1994. Nel 2000, con decreto del Ministero dell'Ambiente, la Palude di Onara è stata inserita nella lista dei Siti di Importanza Comunitaria (S.I.C) e delle Zone di Protezione Speciali (Z.P.S).

"La linea delle risorgive è originata dalle falde acquifere sotterranee che, passando attraverso i materiali grossolani costituiti da ghiaie del conoide fluvio-glaciale di deiezione della Valsugana, incontrano gli

strati impermeabili di origine alluvionale della bassa pianura e sono così costrette a risalire in superficie. Questo fenomeno dà origine alle polle che concorrono, con un consistente apporto idrico, alla portata del Tergola: il fiume, la cui sorgente si trova subito a nord, entra in palude con 300 litri al secondo e ne esce con 1100. La falda, quasi affiorante, è in collegamento con gli acquiferi del Brenta e dipende dalle escavazioni e dagli emungimenti che ne hanno determinato negli ultimi anni un sensibile abbassamento.

Per quanto riguarda la vegetazione della palude, poi, è evidente che risulta condizionata dal livello e dalla portata della falda; si passa dai microambienti delle polle di risorgiva al bosco igrofilo dove dominano l'Ontano nero (*Alnus glutinosa*) e le specie microterme, che costituiscono le principali emergenze floristiche. Si tratta di piante normalmente frequenti a maggiori

02 - Rotary Club



Rotary Club - Bassano del Grappa

Cappella Mares, Via Ca' Erizzo, 35
36061 Bassano del Grappa (VI)
CF 91014130248
IBAN: IT40K0557260162CC0150179502

Segretario: Gianluca Gabellini

segretario.gabellini@libero.it - Cell. 349 6658373
Viale Venezia, 49 - 36061 - Bassano del Grappa (VI)
bassano.rotary2060.eu
[facebook Rotary Bassano del Grappa](#)



ROTARY CLUB di Bassano del Grappa

2060° Distretto Italia

Anno Rotariano 2015-2016 - 60° del Club

Presidente Andrea Riccardo Minchio



latitudini e altitudini, la cui presenza a Onara è possibile grazie al microclima freddo delle risorgive, la cui temperatura non supera mai i 14° C". Presenze che vengono spiegate dagli studiosi quali relitti glaciali, un tempo molto diffuse in pianura. "La conformazione tipica della palude è quella dell'ontaneto, ridotto ormai a pochi lembi da un progressivo degrado (soprattutto da tagli e da incendi). Purtroppo dove il terreno è anche soggetto a prosciugamenti, con la consistente alterazione della copertura arborea, è quasi impossibile ripristinare la situazione originaria; si può solo intervenire introducendo specie caratteristiche del bosco planiziale (querce, carpini, frassini) e altri ontani. L'estensione della palude e l'umidità dei terreni, in pratica tutto il biotopo, dipendono dalle condizioni della falda. Si tratta di un ambiente molto fragile".

Al termine della visita guidata ci fermiamo di fronte

alla chiesetta di S. Margherita, dove il prof. Franco Scarmoncin ci parla dell'aspetto storico del luogo:

"Il sito è certamente interessante dal punto di vista naturalistico, ma la sua fama è legata anche agli avvenimenti storici che si svolsero intorno ad essa. Il nome Onara non deriva da "terra degli asini", come voleva il Verci, ma dalla presenza degli ontani (il genere *Alnus*) che crescono insieme ai salici e ad altre piante nelle zone ricche di acque e attraverso le loro radici fissano l'azoto al terreno.

Dal punto di vista storico occorre ricordare che questo sito conserva tracce della struttura primigenia del territorio; non fu infatti incluso nella centuriazione romana dell'agro patavino e restò, boscoso e selvaggio, ai suoi margini, sfruttato per la pesca e la caccia, ma anche luogo di rifugio per fuggiaschi dalla giustizia oppure dai barbari: Unni, Goti, Longobardi,

03 - Rotary Club



Rotary Club - Bassano del Grappa

Cappella Mares, Via Ca' Erizzo, 35
36061 Bassano del Grappa (VI)
CF 91014130248
IBAN: IT40K0557260162CC0150179502

Segretario: Gianluca Gabellini

segretario.gabellini@libero.it - Cell. 349 6658373
Viale Venezia, 49 - 36061 - Bassano del Grappa (VI)
bassano.rotary2060.eu
[facebook Rotary Bassano del Grappa](#)



ROTARY CLUB di Bassano del Grappa

2060° Distretto Italia

Anno Rotariano 2015-2016 - 60° del Club

Presidente **Andrea Riccardo Minchio**



ma soprattutto Ungari, che infierirono nell'Alta Italia dalla fine del IX secolo alla metà del successivo. Il territorio di Onara, compreso nella curia di Godego, fu poi donato dagli imperatori sassoni nel 992 al monastero di San Candido e al vescovo di Frisinga (la diocesi a nord di Monaco). Il fatto che fosse un'area demaniale, fortificata dalla natura stessa, vicina tanto alla via Postumia che ad un passaggio sul Brenta, consigliò la costruzione di un castello in un punto rilevato del terreno, laddove attualmente si erge la chiesetta di S. Margherita. Al tempo dell'imperatore Enrico II (intorno al 1013-14), il vescovo di Frisinga probabilmente assegnò questo territorio ad un miles imperiale, che diventerà il capostipite della famiglia da Romano. Alcuni rogiti che fanno riferimento a Ecelo di Arpone furono prodotti in Onara tra il 1074 e 1078, e documentano la presenza di costui quale signore

del luogo. Anche nella donazione con cui nel 1085 fu fondato il monastero di S. Eufemia di Villanova (oggi Abbazia Pisani) da parte di alcuni notabili locali, tra cui Ecelo di Arpone e sua moglie Ermiza, sono elencati vari beni esistenti in Aunaria: sette masserie, il mercato e un mulino sul Tergola. Sono segnali inequivocabili dell'importanza economica raggiunta da questa località sul finire dell' XI secolo. Il feudo di Onara fu successivamente riconfermato a Ezzelino I, detto il Balbo, nel 1160 dal vescovo di Frisinga Alberto; ma il comune di Padova, in piena espansione intorno al 1198-'99, durante la guerra contro Vicenza per il controllo dei confini e dei fiumi, approfittò di un momento di debolezza di Ezzelino II per strappargli Onara e distruggere il castello, costringendo la famiglia da allora in poi a fregiarsi del solo titolo di "da Romano". Ezzelino III tuttavia si sarebbe ampiamente vendicato

04 - Rotary Club



Rotary Club - Bassano del Grappa

Cappella Mares, Via Ca' Erizzo, 35
36061 Bassano del Grappa (VI)
CF 91014130248
IBAN: IT40K0557260162CC0150179502

Segretario: Gianluca Gabellini

segretario.gabellini@libero.it - Cell. 349 6658373
Viale Venezia, 49 - 36061 - Bassano del Grappa (VI)
bassano.rotary2060.eu
facebook [Rotary Bassano del Grappa](#)



ROTARY CLUB di Bassano del Grappa

2060° Distretto Italia

Anno Rotariano 2015-2016 - 60° del Club

Presidente Andrea Riccardo Minchio



di ciò con lo sterminio di molte famiglie padovane. Dopo il 1200, la crescita dei borghi fortificati di Castelfranco, trevigiano, e Cittadella, padovano, fece perdere importanza alla villa di Onara, ormai priva di un castello e quindi di valore militare. Nel 1261 infine, scomparso Ezzelino III, il vescovo di Frisinga Corrado cedette la curia di Godego e Onara a Tiso VII da Camposampiero, il gonfaloniere dei guelfi nella guerra contro il da Romano. La stagione gloriosa del castello di Onara era comunque conclusa e oggi restano soltanto tracce nella cappella di S. Margherita, che i restauri recenti vanno recuperando a poco a poco.” La serata si conclude con un ottimo e ricco buffet in loco, accompagnato da una bellissima torta finale con il logo del Club. Chi ben comincia.....

05 - Rotary Club



Rotary Club - Bassano del Grappa

Cappella Mares, Via Ca' Erizzo, 35
36061 Bassano del Grappa (VI)
CF 91014130248
IBAN: IT40K0557260162CC0150179502

Segretario: Gianluca Gabellini

segretario.gabellini@libero.it - Cell. 349 6658373
Viale Venezia, 49 - 36061 - Bassano del Grappa (VI)
bassano.rotary2060.eu
facebook [Rotary Bassano del Grappa](#)



ROTARY CLUB di Bassano del Grappa

2060° Distretto Italia

Anno Rotariano 2015-2016 - 60° del Club

Presidente Andrea Riccardo Minchio

PER APPROFONDIMENTI:

COMITATO PARCO PALUDE DI ONARA

35019 Tombolo (PD) - Via Municipio, 19

Tel. 338 4236303- fax. 049 5993629

info@parcopaludeonara.it

www.parcopaludeonara.it

www.editriceartistica.it/periodici/news.aspx



06 - Rotary Club



Rotary Club - Bassano del Grappa

Cappella Mares, Via Ca' Erizzo, 35
36061 Bassano del Grappa (VI)
CF 91014130248
IBAN: IT40K0557260162CC0150179502

Segretario: Gianluca Gabellini

segretario.gabellini@libero.it - Cell. 349 6658373
Viale Venezia, 49 - 36061 - Bassano del Grappa (VI)
bassano.rotary2060.eu
[facebook Rotary Bassano del Grappa](#)